

**OPEN DAY**  
**16-12-2023**

**FRANCO ESCO**

**BARACCA**

**ISTITUTO COMPRENSIVO LUGO 1**  
**SCUOLA SECONDARIA DI PRIMO GRADO**  
**"F. BARACCA"**

[www.iclugo1.edu.it](http://www.iclugo1.edu.it) 

[RAIC815009@istruzione.it](mailto:RAIC815009@istruzione.it) 

via Emaldi, 1   
Lugo (RA)

0545299160 



# PRIMA DI TUTTO FATTA DI PERSONE

**1 DIRIGENTE**

**505 ALUNNI**

**55 DOCENTI**

**1 DSGA**

**7 ASSISTENTI AMMINISTRATIVI**

**8 COLLABORATORI**

**2 EDUCATORI**

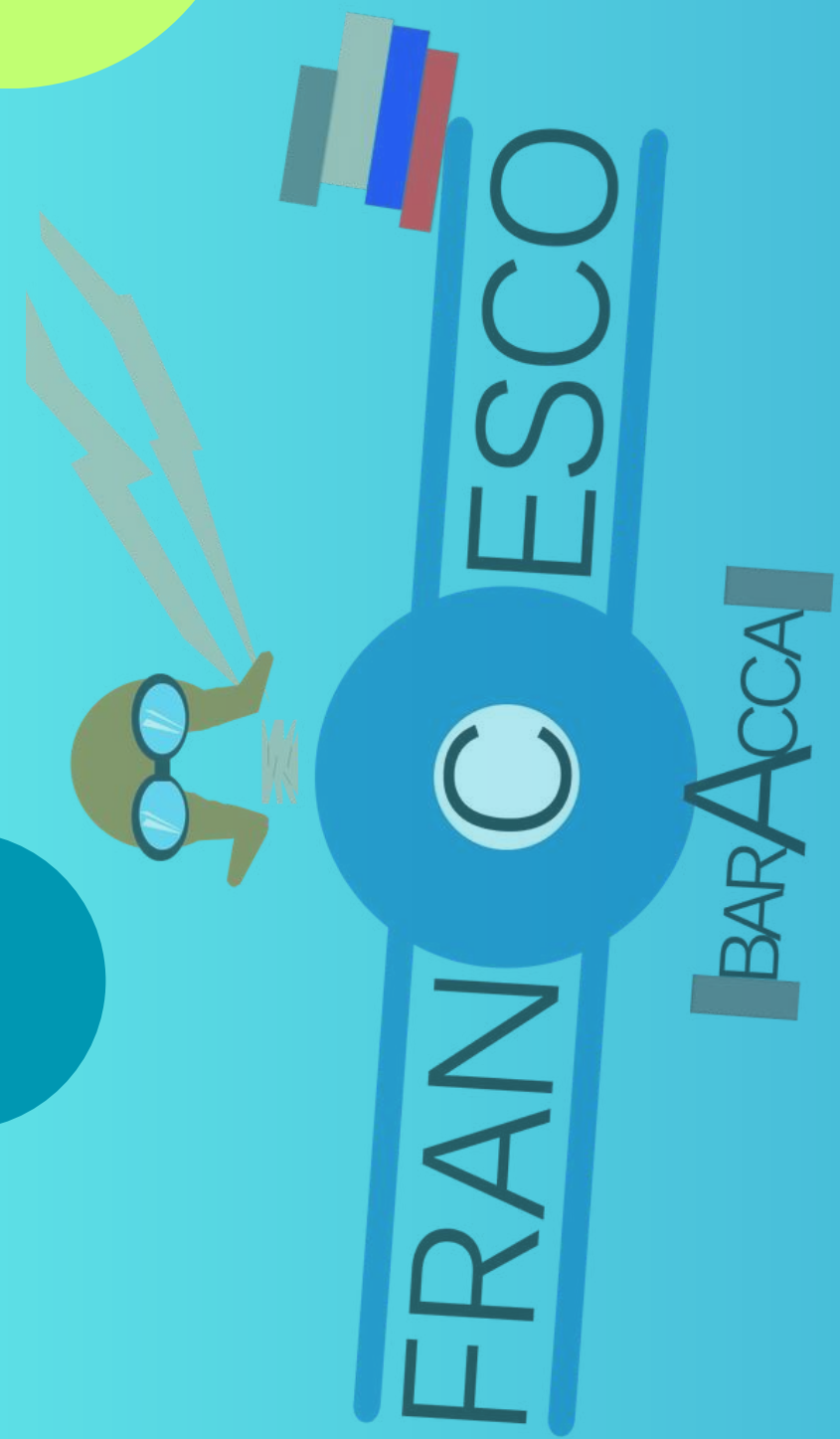

[www.iclugo1.edu.it](http://www.iclugo1.edu.it) 

[RAIC815009@istruzione.it](mailto:RAIC815009@istruzione.it) 

via Emaldi, 1   
Lugo (RA)

0545299160 



# UNA SCUOLA DI TUTTI E DI CIASCUNO

⇒ SUCCESSO FORMATIVO

⇒ UNICITÀ DELLA PERSONA

⇒ VALORIZZAZIONE DELLA DIVERSITÀ

⇒ BENESSERE

⇒ INCLUSIONE



*“Fornire un’educazione di qualità,  
equa ed inclusiva e opportunità di  
apprendimento per tutti”*

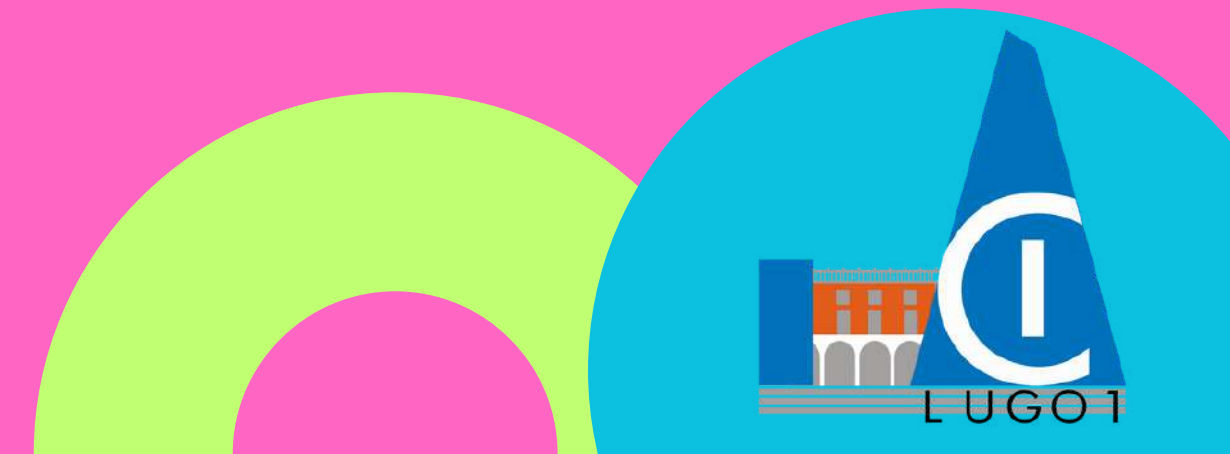



# PERCORSI INCLUSIVI



Personalizzazione

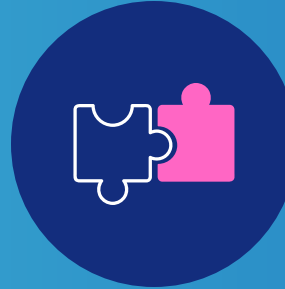

Cooperative Learning



Risoluzione di problemi



Peer tutoring



Individualizzazione



Learning by doing



**MATEMATICA E  
SCIENZE IN  
PROGRESS**



**DIMENSIONE  
MULTILINGUE:  
ITALIANO E  
OLTRE**



**STAR BENE CON  
SE STESSI E CON  
GLI ALTRI**

**GLI ASSI PORTANTI DEL PTOF**





# IL NOSTRO ORARIO SCOLASTICO





# ORARIO SETTIMANALE

**CORSI  
A-C-E-F**

**30 ORE**

**dal lunedì al sabato, dalle 8:00 alle 13:00**

**CORSI  
D-G**

**30 ORE + 2 MENSA**

**dal lunedì al venerdì, dalle 8:00 alle 13:00**

**2 rientri pomeridiani: dalle 14:00 alle 17:00 (lun/merc)  
dalle 14:00 alle 16:00 (ven)**

**CORSO  
B**

**34 ORE + 2 MENSA**

**dal lunedì al sabato, dalle 8:00 alle 13:00**

**2 rientri pomeridiani: dalle 14:00 alle 16:00  
(lun/merc/ven)**



# ORARIO GIORNALIERO

I ORA	8.00-9.00
II ORA	9.00-9.55
<b>PAUSA DIDATTICA</b>	<b>9.55-10.05</b>
III ORA	10.05 – 11.00
IV ORA	11.00– 11.55
<b>PAUSA DIDATTICA</b>	<b>11.55-12.05</b>
V ORA	12.05 – 13.00
<b>MENSA</b>	<b>13.00 – 14.00</b>
VI ORA	14.00 – 15.00
VII ORA	15.00 – 16.00
VIII ORA corso D / G	16.00 – 17.00



# ORE DISCIPLINARI



DISCIPLINA	CORSI A C E F	CORSI D G	CORSO B
Italiano	5	5	7
Storia - Geografia	4	4	4
Lingua Inglese	3	3	3
Lingua Francese	2	2	2
Matematica e scienze	6	6	7
Tecnologia	2	2	2
Musica	2	2	2
Arte e immagine	2	2	2
Ed. Fisica	2	2	2
Religione	1	1	1
Laboratorio di lettura	1	1	1
Laboratorio di informatica			1
<b>TOTALE ORE DISCIPLINARI</b>	<b>30</b>	<b>30</b>	<b>34</b>
<b>MENSA</b>		<b>2</b>	<b>2</b>
	<b>30</b>	<b>32</b>	<b>36</b>

# I NOSTRI SERVIZI



# SERVIZIO MENSA

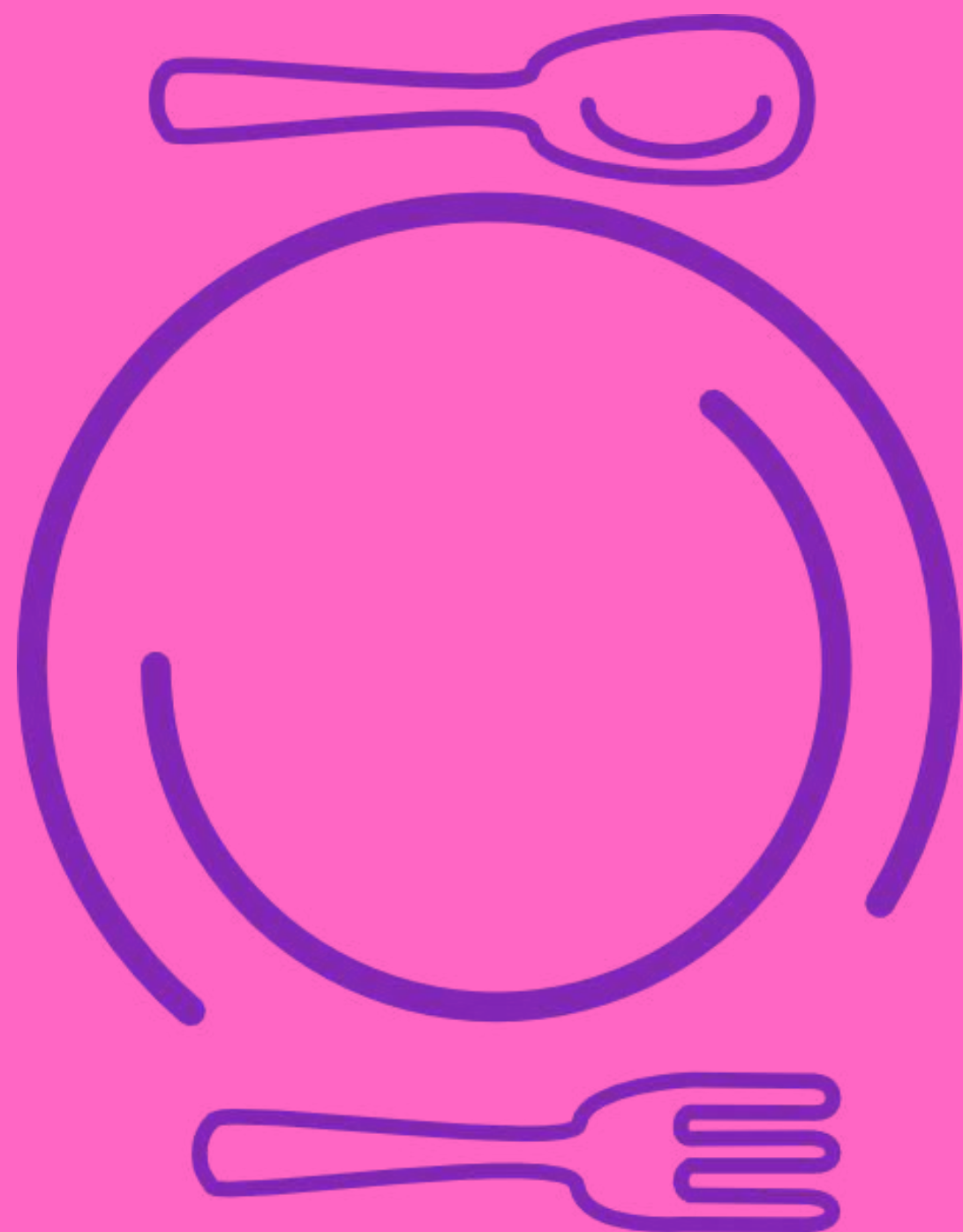

➔ gestito da **BASSA ROMAGNA CATERING**

➔ menù e diete **SPECIALI**

➔ qualità dei cibi **VERIFICATE**

➔ educare alla **SOCIALIZZAZIONE** e  
ad un **CORRETTO STILE DI VITA**





# SERVIZIO DI POST - SCUOLA



dal LUNEDÌ al VENERDÌ

➔ gestito da ASSOCIAZIONE ARCA UISP

➔ a pagamento con contributo Ente Locale

➔ attivabile al raggiungimento di un numero minimo

➔ possibilità di SERVIZIO MENSA  
(dalle 13:00 alle 14:00)

➔ attività di SUPPORTO  
AI COMPITI  
(dalle 14:00 alle 16:00)



# RAPPORTI SCUOLA-FAMIGLIA



**REGISTRO ELETTRONICO**  
**(App DidUp Famiglia)**



**RICEVIMENTO INDIVIDUALE**  
**1 ora a settimana per docente**

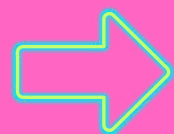

**RICEVIMENTI GENERALI**  
**dicembre e marzo**



# AMBIENTI DI APPRENDIMENTO





# AMBIENTI DIDATTICI

LABORATORI  
MANIPOLATIVI



PALESTRE



ARENA  
ESTERNA



ORTO +  
SERRA  
DIDATTICA



**AMBIENTE  
SCIENZE PLUS**



**AMBIENTI  
INNOVATIVI**

**AMBIENTE  
STEAM**

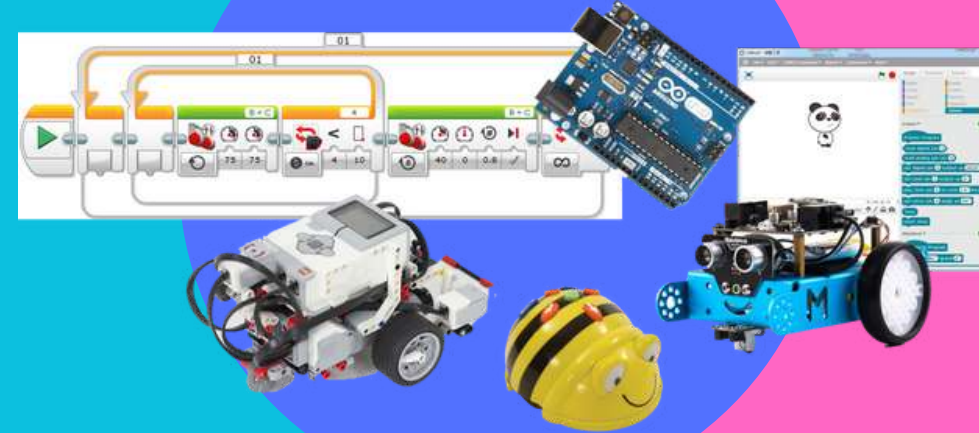

**AMBIENTI  
COMPETENZE  
DIGITALI  
AVANZATE**



**AMBIENTE  
MULTILINGUE**



# LA NOSTRA OFFERTA FORMATIVA





# MATEMATICA E SCIENZE IN PROGRESS





**IL SOLE IN UNA STANZA**



**RALLY MATEMATICO TRANSALPINO**



**MATEMATICA PER TUTTI**



**GIOCHI MATEMATICI**





# PIANO NAZIONALE SCUOLA DIGITALE







**INFORMATICA -  
FUTURE MAKERS**



**CODING E ROBOTICA**



**GOOGLE APPS**



**LINGUAGGI E SOLVING**



**OUTDOOR EDUCATION**



# IL MONDO DENTRO UN LIBRO

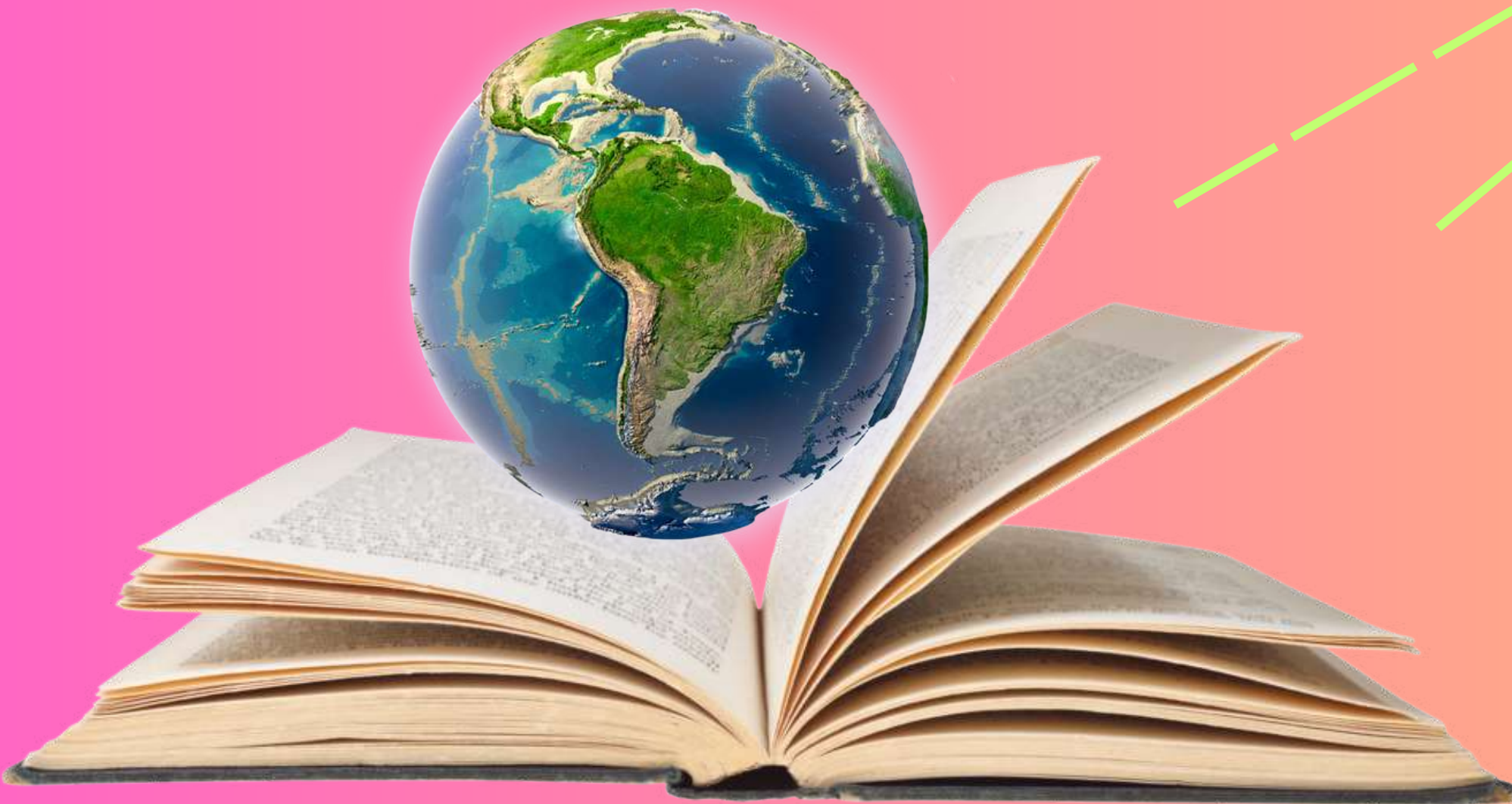



# #iOLEGGO PERCHÉ

DONIAMO UN LIBRO ALLE SCUOLE

4-12 NOVEMBRE 2023



## CLUB DI LETTURA

SCUOLA "F. BARACCA"

IN COLLABORAZIONE CON LA BIBLIOTECA  
TRISI DI LUGO



➔ **LABORATORIO DI  
LETTURA**

➔ **BIBLIOTECA  
SCOLASTICA**

➔ **CLUB DI LETTURA**

➔ **RAPPRESENTAZIONI TEATRALI IN  
CHIAVE MODERNA**

➔ **CRONISTI IN CLASSE**

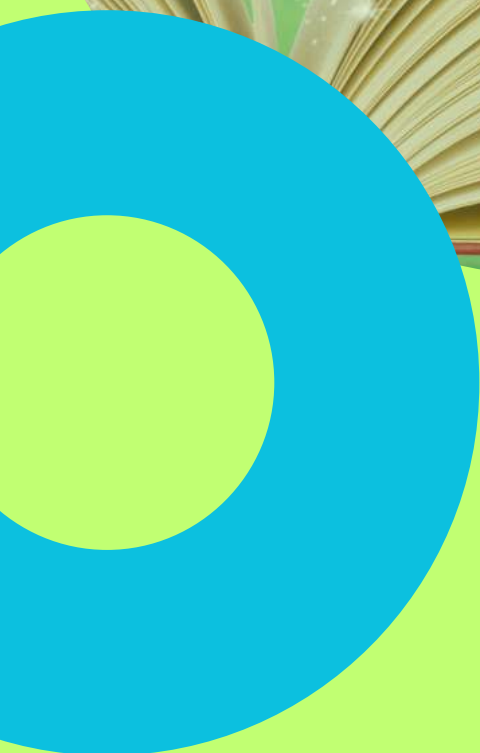



# STAR BENE CON SE STESSI E CON GLI ALTRI







**io**  
cittadino  
digitale



➔ **GERMOGLIA L'AMICIZIA**

➔ **CREO E TRASFORMO**

➔ **IO CITTADINO  
DIGITALE**

➔ **LA CONSULTA DEI RAGAZZI E  
DELLE RAGAZZE**

➔ **CONSAPEVOLMENTE  
CITTADINO**

➔ **MOMENTO DI  
ASCOLTO**



# APPRENDERE STRATEGICAMENTE







~~UN TUTOR  
AMICO~~



**UN TUTOR PER  
AMICO**



**I MILLE COLORI DELLA  
SCUOLA**



# CONTINUITÀ ACCOGLIENZA







➔ **ANNO PONTE**

➔ **CONOSCERSI PER SCEGLIERE**

➔ **ACCOGLIENZA**





# CITTADINANZA ATTIVA





➔ **CONCITTADINI**

➔ **GIORNATA DELLA MEMORIA**

➔ **PRIMO SOCCORSO**

➔ **EDUCAZIONE STRADALE**

➔ **INSIEME PER UN AMBIENTE MIGLIORE**

➔ **MONDIALITÀ E SOLIDARIETÀ**

➔ **EDUCAZIONE ALLA LEGALITÀ**

➔ **MAPPA DELLA  
MEMORIA**



# ATTIVITÀ SPORTIVE E MOTORIE





⇒ **CENTRO SPORTIVO  
SCOLASTICO**

⇒ **SCUOLA ATTIVA JUNIOR**

⇒ **GLI SPORT DEL TERRITORIO  
ENTRANO A SCUOLA**

⇒ **TROFEO DEGGIOVANNI**



**Scuola Attiva**  
**PIÙ SPORT, PIÙ SCUOLA**  
*junior*



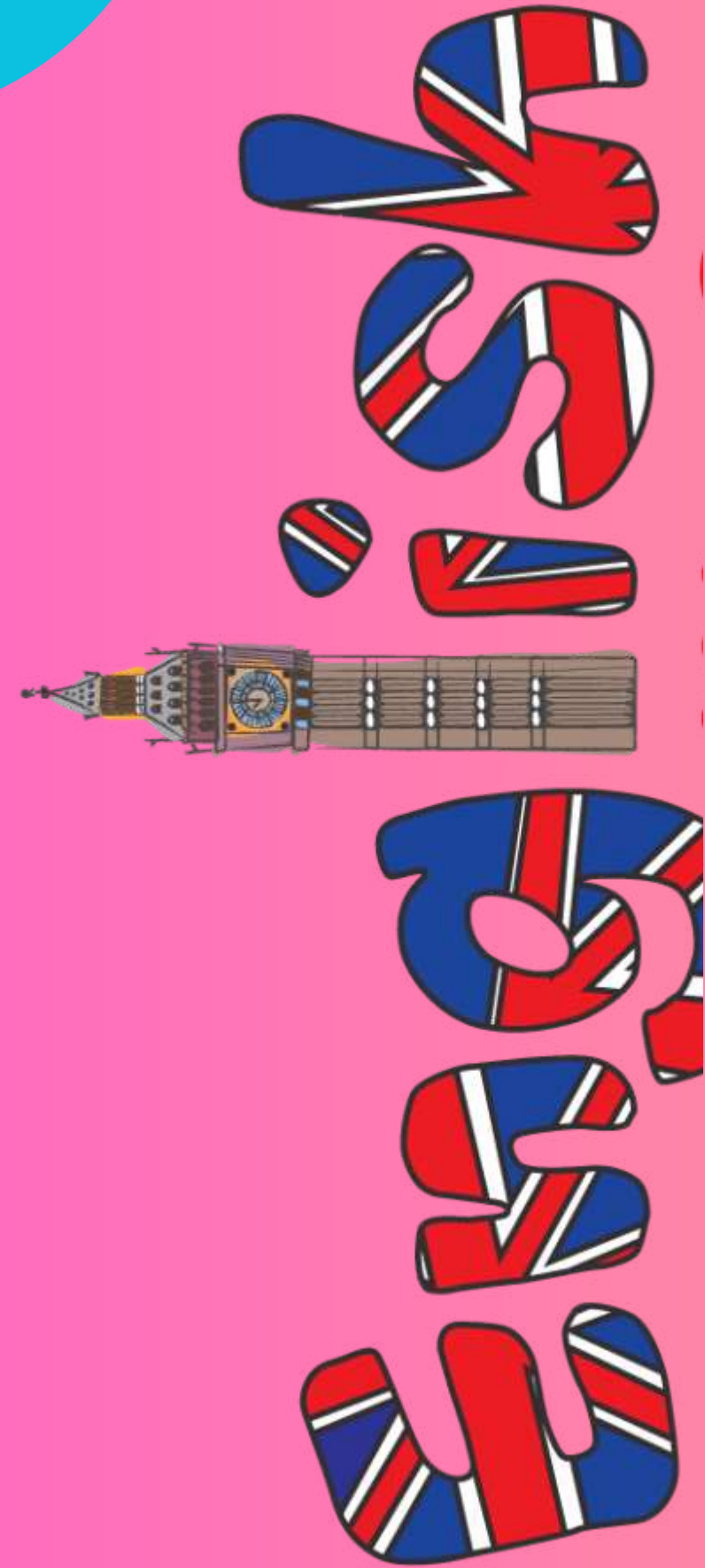

# LISTEN AND SPEAK ENGLISH



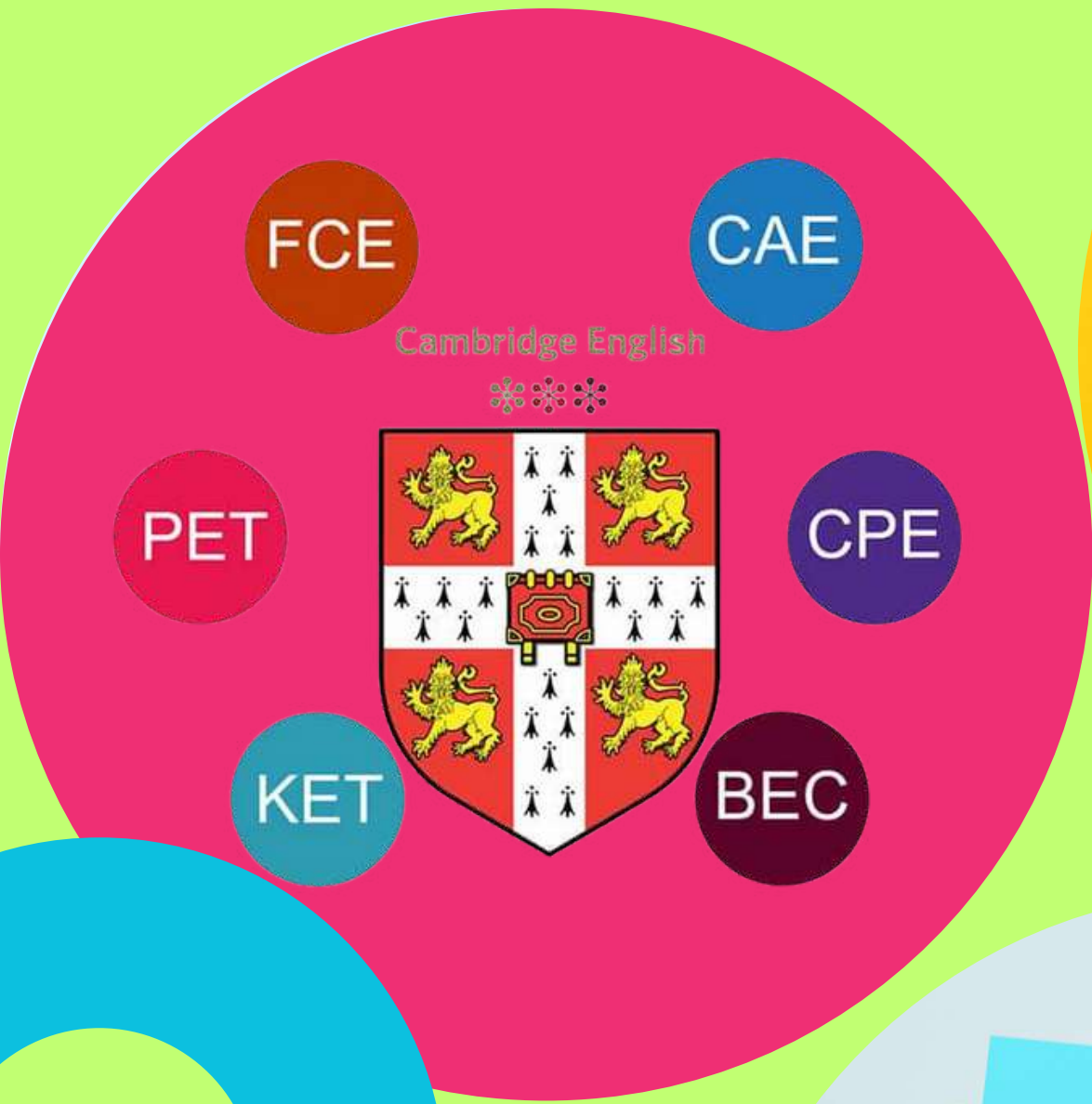

➔ **KET**

➔ **ENGLISH REFRESH**

➔ **LETTRICE MADRELINGUA**

➔ **CLIL START UP**





# COMUNICARE MULTILINGUE

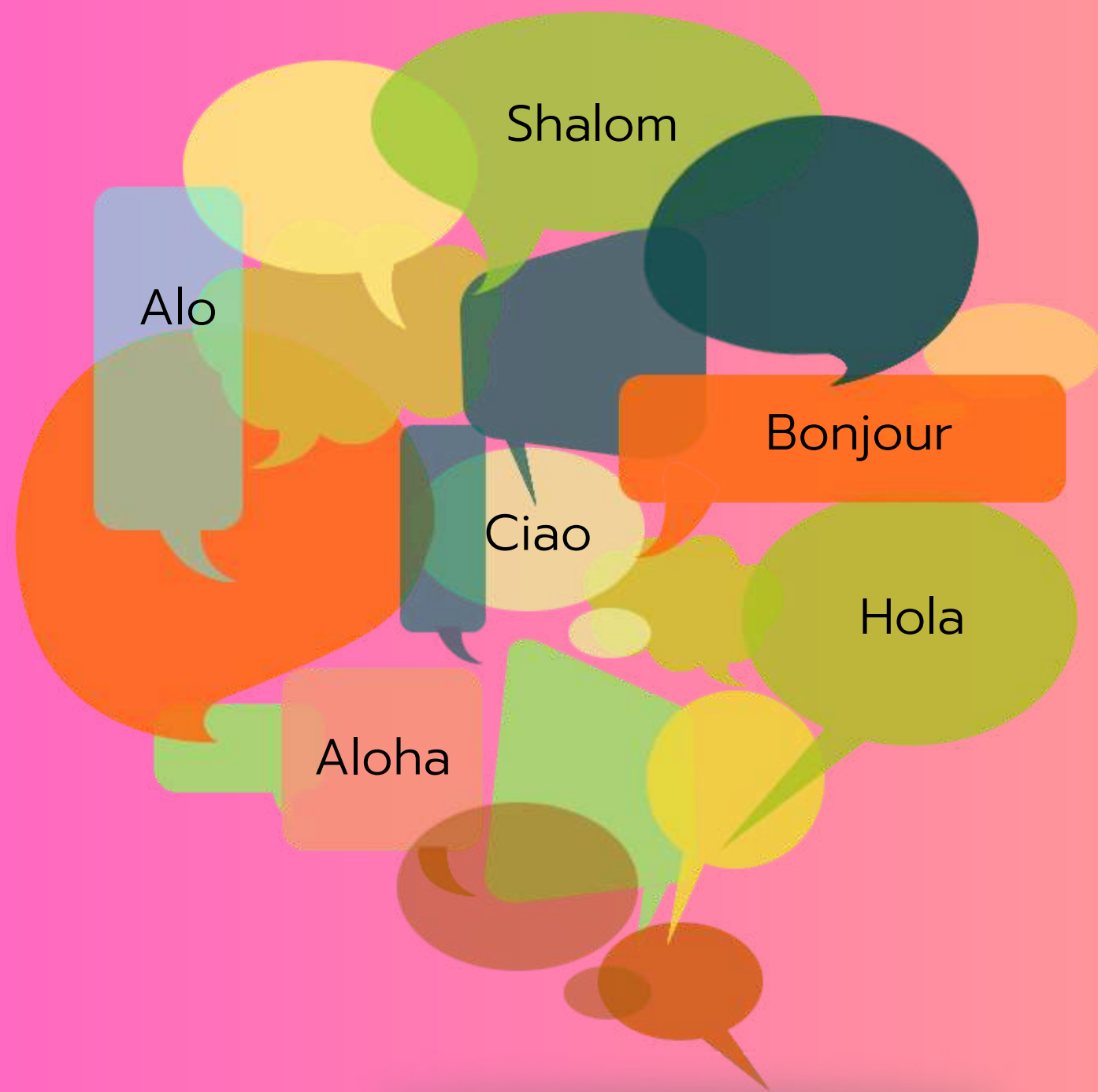

Se habla

Español

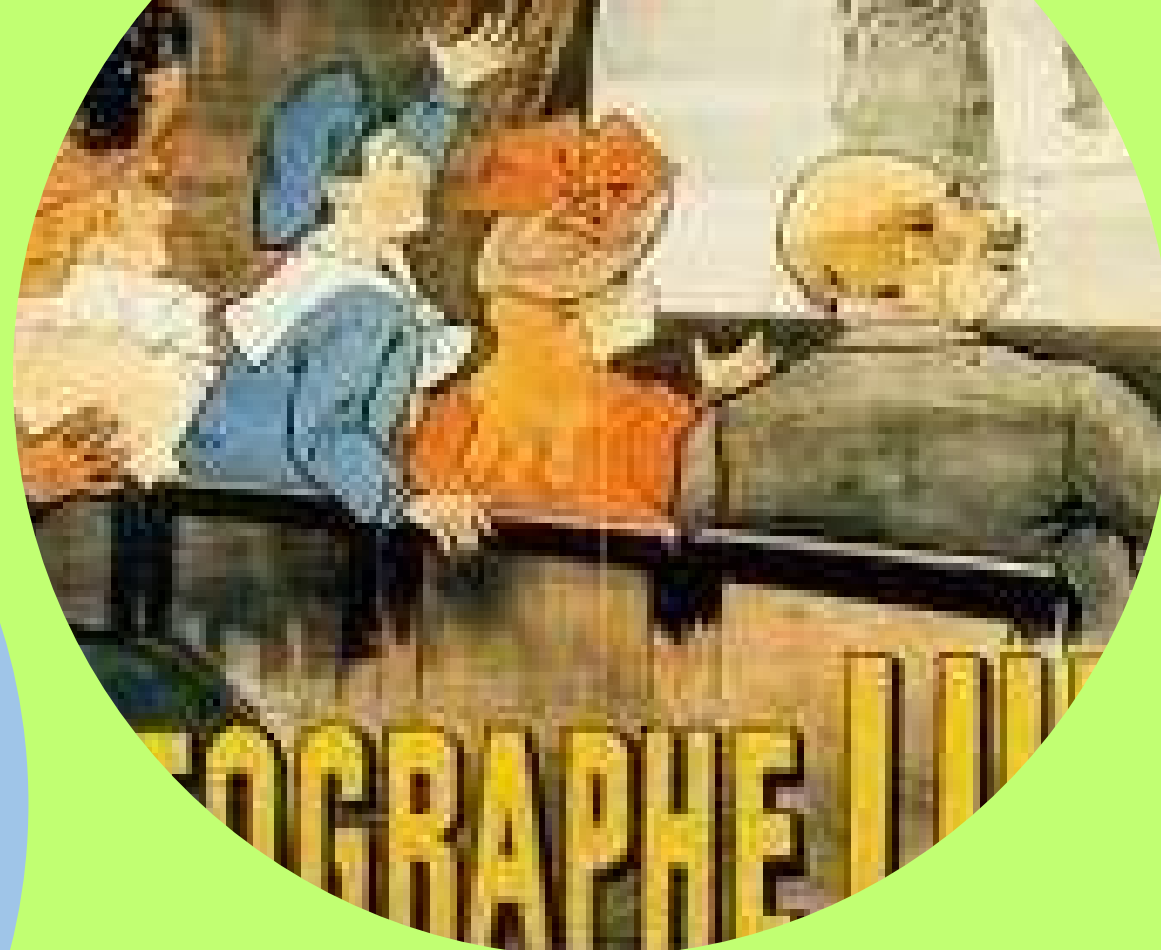

➔ EMILE CUL

➔ CINEMA IN FRANCESE

LATIN LOVER

*un amore sempre vivo...*



➔ AVVIAMENTO AL LATINO

➔ SPAGNOLO



# USCITE DIDATTICHE



# CLASSI PRIME GIORNATE SULLA NEVE

*Tre giornate di sport, camminate sulla neve, didattica della natura e socializzazione.*





CLASSI SECONDE

# SOGGIORNO STUDIO IN UN PAESE ANGLOFONO

*In College, con frequenza di corso di  
lingua, escursioni culturali e attività  
sportive e ricreative.*

# ENGLAND

TRAVEL DESTINATION





CLASSI TERZE

# VIAGGIO IN FRANCIA

Viaggio alla scoperta della cultura  
francese  
con visita di luoghi caratteristici.





# ISCRIZIONI ON LINE

A.S. 2024/2025



Ministero dell'Istruzione e del Merito

## ASSISTENZA

contattare telefonicamente per appuntamento  
Segreteria I.C. LUGO1 «F. Baracca»  
via Emaldi, 1 - Lugo  
Dal lunedì al sabato 7:30–9:00 / 12:00–13:15  
Tel. 0545/299160



All'interno della Piattaforma Unica è presente il nuovo punto di accesso alle iscrizioni online, con tutte le informazioni utili per la procedura:

<https://unica.istruzione.gov.it/it/orientamento/iscrizioni>



necessaria IDENTITÀ DIGITALE SPID, CIE, CNS o eIDAS.



APERTURA ISCRIZIONI  
dalle ore 8:00 del 18 gennaio 2024



CHIUSURA ISCRIZIONI  
alle ore 20:00 del 10 febbraio 2024



Educare la mente senza  
educare il cuore significa  
non educare affatto

Aristotele

*Grazie*



**VIENI A  
CONOSCERE LA  
TUA SCUOLA!**





**OPEN DAY**  
**16-12-2023**

**FRANCO ESCO**

**BARACCA**

**ISTITUTO COMPRENSIVO LUGO 1**  
**SCUOLA SECONDARIA DI PRIMO GRADO**  
**"F. BARACCA"**

[www.iclugo1.edu.it](http://www.iclugo1.edu.it) 

[RAIC815009@istruzione.it](mailto:RAIC815009@istruzione.it) 

via Emaldi, 1   
Lugo (RA)

0545299160 

